ΑΓΡΙΝΕΣ ΑΣΤΙΤΡΑΚΟ
ΜΑΓΕΔΩΝΗ ΜΠΕΘΕΡΗΤΗ

ΥΠΟΜΝΗΜΑ ΕΣΩΤΕΡΙΚΩΝ ΧΩΡΩΝ	
T1	ΒΙΟΜΗΧΑΝΙΚΟ ΔΑΠΕΔΟ
T2	ΞΥΛΙΝΟ ΔΑΠΕΔΟ LAMINATE
T3	ΚΕΡΑΜΙΚΑ ΠΛΑΚΙΩΔΑ
T4	ΔΑΠΕΔΑ ΕΣΩΤΕΡΙΚΩΝ ΧΩΡΩΝ
T5	ΟΡΟΦΗ ΑΠΟ ΚΟΙΝΗ ΑΝΟΙΧΤΗ ΓΥΨΟΣΑΝΙΔΑ
T6	ΟΡΟΦΗ ΑΠΟ ΕΜΦΑΝΕΣ ΣΚΥΡΟΔΕΜΑ
T7	ΘΥΡΕΣ ΠΡΕΣΣΑΡΙΣΤΕΣ
T8	ΘΥΡΕΣ ΠΥΡΑΣΦΑΛΕΙΑΣ
T9	ΘΥΡΕΣ ΜΕΤΑΛΛΙΚΕΣ
T10	ΒΙΟΜΗΧΑΝΙΚΟ ΔΑΠΕΔΟ ΡΑΒΔΩΤΟ (ΠΛΑΚΑ)
T11	ΥΑΛΙΝΑ ΔΙΑΧΩΡΙΣΤΙΚΑ ΕΣΩΤΕΡΙΚΩΝ ΧΩΡΩΝ
T12	ΞΥΛΙΝΑ ΕΡΜΑΡΙΑ

ΤΟΜΗ Β - Β

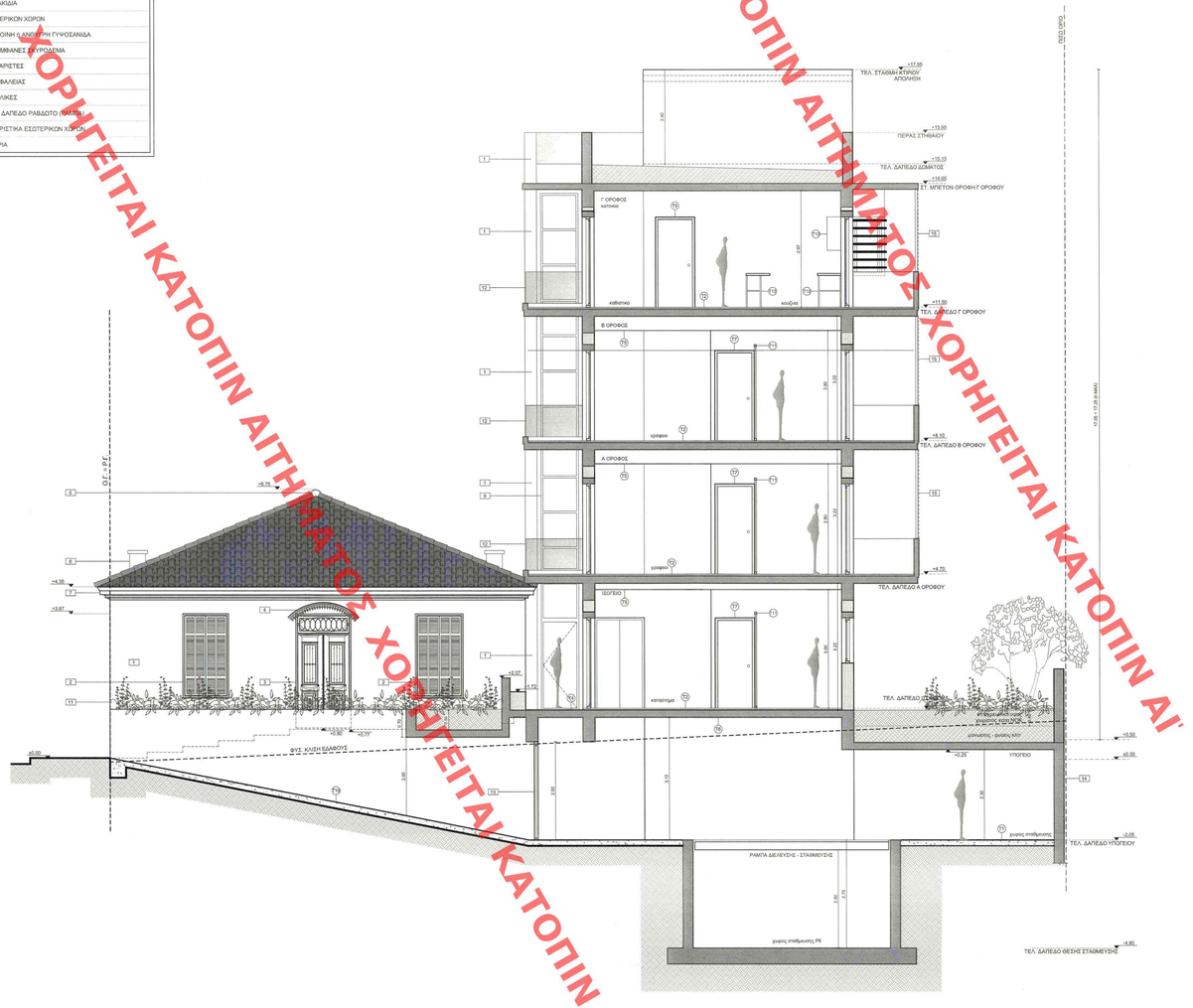

ΤΟΜΗ Α - Α

ΧΟΡΗΓΕΙΤΑΙ ΚΑΤΟΠΙΝ ΑΙΤΗΜΑΤΟΣ

ΥΠΟΜΝΗΜΑ	
	ΦΕΡΩΝ ΟΡΓΑΝΙΣΜΟΣ - ΟΠΛ. ΣΚΥΡΟΔΕΜΑ
	ΦΕΡΩΝ ΟΡΓΑΝΙΣΜΟΣ - ΛΙΘΟΔΟΜΗ
	ΟΠΤΟΠΛΙΝΘΟΔΟΜΗ
	ΤΟΙΧΟΠΟΙΑ ΓΥΨΟΣΑΝΙΔΑΣ
	ΞΥΛΙΝΕΣ ΔΟΚΟΙ
	ΚΕΡΑΜΙΔΙΑ ΒΥΖΑΝΤΙΝΟΥ ΤΥΠΟΥ

B

+151.15 = ±0.00

ΥΠΟΜΝΗΜΑ ΟΨΕΩΝ	
1	ΕΠΙΧΡΙΣΜΑ
2	ΞΥΛΙΝΟ ΚΟΥΦΩΜΑ ΜΕ ΓΑΛΛΙΚΟ ΕΞΩΦΥΛΛΟ - χρώμα κυπαρισσί
3	ΞΥΛΙΝΗ ΤΑΜΠΛΑΔΩΤΗ ΘΥΡΑ ΕΙΣΟΔΟΥ - χρώμα κυπαρισσί
4	ΜΕΤΑΛΛΙΚΟ ΣΤΕΓΑΣΤΡΟ
5	ΚΕΡΑΜΙΔΙΑ ΒΥΖΑΝΤΙΝΟΥ ΤΥΠΟΥ
6	ΚΑΜΙΝΑΔΑ ΑΠΟ ΟΠΤΟΠΛΙΝΘΟΔΟΜΗ ΚΑΙ ΕΠΙΧΡΙΣΜΑ
7	ΓΕΙΣΟ
8	ΕΜΦΑΝΕΣ ΣΚΥΡΟΔΕΜΑ
9	ΥΑΛΟΣΤΑΣΙΑ ΑΛΟΥΜΙΝΙΟΥ
10	ΥΑΛΟΣΤΑΣΙΑ ΑΛΟΥΜΙΝΙΟΥ ΜΕ ΡΟΛΟ
11	ΜΕΤΑΛΛΙΚΟ ΚΙΓΚΛιδωμα ΑΠΟ INOX ΔΙΑΤΟΜΕΣ
12	ΥΑΛΙΝΟ ΣΤΗΘΑΙΟ
13	ΜΕΤΑΛΛΙΚΗ ΘΥΡΑ ΓΚΑΡΑΖ ΑΠΟ ΠΤΥΧΩΤΗ ΛΑΜΑΡΙΝΑ
14	ΑΝΤΙΣΕΙΣΜΙΚΟΣ ΑΡΜΟΣ ΠΑΧΟΥΣ 5cm
15	ΠΕΡΣΙΔΕΣ
16	ΣΚΟΤΙΑ

Αρ.φακ. 12/16
Σχ. 7

ΥΠΟΥΡΓΕΙΟ ΠΕΡΙΒΑΛΛΟΝΤΟΣ & ΕΝΕΡΓΕΙΑΣ
ΠΡΩΤΟΚΟΛΛΟ ΤΥΠ. ΝΟ ΑΡΙΘΜ. 5660/16 ΠΡΟΣΑΡΤΗΜΑ
Καθορισμός συμπληρωματικών ειδικών όρων και περιορισμών δόμησης στο διατηρητέο κτίριο που βρίσκεται επί της οδού Καραολή Δημητρίου 22 στο Δήμο Χαλανδρίου. Σύμφωνα με τις διατάξεις του Ν.2.ν. του Ε.Π.Κ.Ε.Π. ... 03-02-2016
Ο ΑΝΑΠΛ. ΑΡΧΗΣ
Σ.Π.
Ο ΤΜΗΜΑΤΑΡΧΗΣ

Το παρόν διάγραμμα συνοδεύει την από ...5.2.16.14... απολογική έκθεση της Δ/ντής Αχμετσιοπούλου Τμήματος Π.Ο.
Ο Τμηματάρχης
Χ. ΕΛΛΑΔΗΣ

25-02-2014
164
ΑΝΑΠΛΗΡΩΤΗΣ ΔΙΕΥΘΥΝΤΗΣ ΤΕΧΝΙΚΗΣ ΥΠΗΡΕΣΙΑΣ

ΥΠΟΥΡΓΕΙΟ ΠΕΡΙΒΑΛΛΟΝΤΟΣ, ΕΝΕΡΓΕΙΑΣ ΚΑΙ ΚΛΙΜΑΤΙΚΗΣ ΑΛΛΑΓΗΣ
ΓΕΝΙΚΗ ΔΙΕΥΘΥΝΣΗ ΠΟΛΕΟΔΟΜΙΑΣ
ΔΙΕΥΘΥΝΣΗ ΑΡΧΙΤΕΚΤΟΝΙΚΗΣ
ΤΜΗΜΑ ΔΙΑΤΗΡΗΤΕΩΝ ΚΤΙΡΙΩΝ

ΘΕΣΗ : **ΧΑΛΑΝΔΡΙ (Ο.Τ.63)**

ΘΕΜΑ : **Καθορισμός συμπληρωματικών ειδικών όρων και περιορισμών δόμησης στο διατηρητέο κτίριο που βρίσκεται επί της οδού Καραολή Δημητρίου 22, στο Δήμο Χαλανδρίου.**

ΤΙΤΛΟΣ ΣΧΕΔΙΟΥ : **ΤΟΜΗ Α - Α**
ΤΟΜΗ Β - Β

ΚΛΙΜΑΚΑ : **1:50**